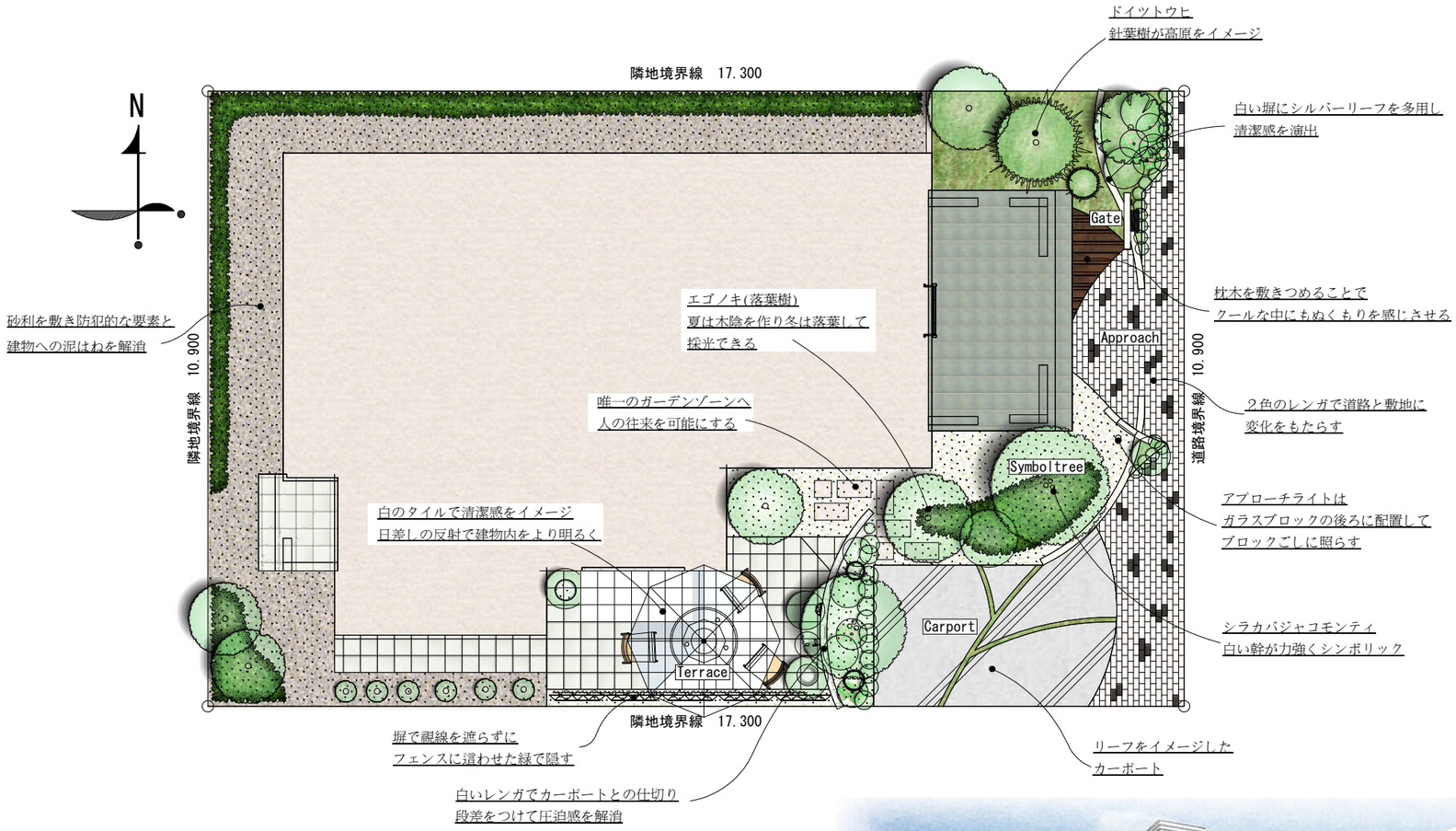
N
隣地境界線　17.300
隣地境界線　10.900
道路境界線　10.900
隣地境界線　17.300
Gate
Approach
Symboltree
Carport
Terrace
ドイツトウヒ
針葉樹が高原をイメージ
白い塀にシルバーリーフを多用し
清潔感を演出
枕木を敷きつめることで
クールな中にもぬくもりを感じさせる
２色のレンガで道路と敷地に
変化をもたらす
アプローチライトは
ガラスブロックの後ろに配置して
ブロックごしに照らす
シラカバジャコモンティ
白い幹が力強くシンボリック
リーフをイメージした
カーポート
エゴノキ(落葉樹)
夏は木陰を作り冬は落葉して
採光できる
唯一のガーデンゾーンへ
人の往来を可能にする
白のタイルで清潔感をイメージ
日差しの反射で建物内をより明るく
砂利を敷き防犯的な要素と
建物への泥はねを解消
塀で視線を遮らずに
フェンスに這わせた緑で隠す
白いレンガでカーポートとの仕切り
段差をつけて圧迫感を解消

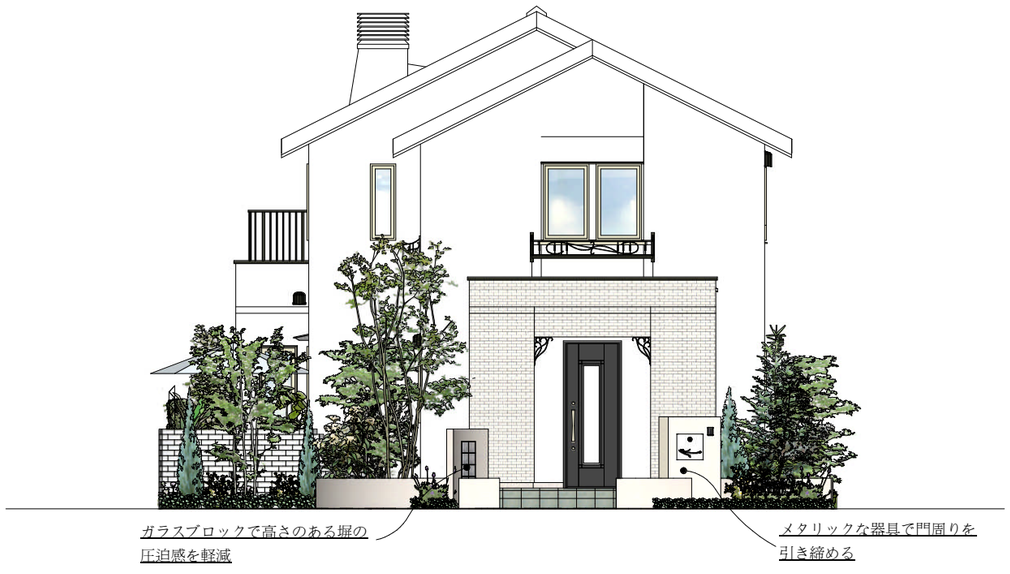
ガラスブロックで高さのある塀の
圧迫感を軽減
メタリックな器具で門周りを
引き締める